SCHENKE LEBEN, SPENDE BLUT.
SPENDE BLUT BEIM ROTEN KREUZ

Mo 30.06.2025 14.00 – 18.30 Uhr
Hannover 30625 - Groß-Buchholz
MHH - Blutspendezentrale - Gebäude K3
Carl-Neuberg-Straße 1
Mo 07.07.2025 14.00 – 18.30 Uhr
Hannover 30625 - Groß-Buchholz
MHH - Blutspendezentrale - Gebäude K3
Carl-Neuberg-Straße 1

Bitte Personalausweis mitbringen!
Service-Hotline 0800 / 11 949 11
(kostenlos aus dem dt. Festnetz)
Deutsches Rotes Kreuz
TERMINE IM UMKREIS
17959301_002625

möbel staude
Die Besten im Norden
HIGHLIGHTS FÜR IHREN GARTEN & BALKON
14926101_002625

hallo wochenende
HANNOVER NORD

Gegen den Sonntagsblues

HANNOVER. Am Sonntagnachmittag sackt die Stimmung bei vielen Menschen schlagartig ab, Gedanken an die neue Woche machen schlechte Laune. Aber: Schon kleine Tricks können helfen, aus dem Tief herauszukommen. **Seite 6**

26 ❖ 31. Jahrgang · 28. Juni 2025
www.wochenblaetter.de

Sommerliches Chorkonzert

HANNOVER. Der Gemischte Chor Kleefeld gibt sein Sommerkonzert am Sonntag, 29. Juni, ab 11 Uhr im Hölderlin Eins (Kulturhaus Kleefeld), Hölderlinstraße 1. Auf dem Programm steht klassische und populäre Chormusik zum Zuhören und Mitsingen. Der Eintritt ist frei. **RED**

Sponsorenlauf für Faust

HANNOVER. Die IGS Linden lädt am Montag, 30. Juni, ab 9 Uhr ein zum großen Sponsoren-Lauf „Wir laufen, damit Kultur nicht stehen bleibt!" für das Kulturzentrum Faust. Knapp 1000 Schülerinnen und Schüler laufen einen circa 400 Meter langen Rundparcours um das Gelände des Kulturzentrums, Zur Bettfedernfabrik 3. Sie suchen sich im Vorfeld Sponsoren, die einen festgelegten Betrag pro Runde oder pro laufender Person entrichten. Spontane Teilnehmende sind willkommen. Die gesammelten Spenden kommen der Arbeit des Kulturzentrums Faust und Kargah e.V. zugute. **RED**

Vortrag: Grünes Kraftwerk

HANNOVER. Wie Windkraft aus der Nordsee Energie für die Stadt von morgen liefern soll ist das Thema des Vortrags in der Veranstaltungsreihe zur Energieforschung der Leibniz Universität (LUH) in Kooperation mit der Volkshochschule Hannover. Professor Dr.-Ing. habil. Raimund Rolfes (Institut für Statik und Dynamik der LUH) erklärt, wie der Sonderforschungsbereich 1463 „Offshore-Megastrukturen" an LUH dazu Konzepte für die Windenergieanlagen der Zukunft entwickelt. In der Nordsee soll das „Grüne Kraftwerk Europas" bis 2050 mindestens 300 Gigawatt Windstrom erzeugen. Der Vortrag beginnt am 2. Juli um 18 Uhr im Hauptgebäude der LUH (Bielefeld-Saal, Raum B 305), Welfengarten 1. Der Eintritt ist frei. Um Anmeldung wird gebeten unter uni-hannover.de. **RED**

Veranstalter und Sponsoren feiern den 20. Seh-Fest-Geburtstag: Marco Malcangi (enercity), René Schweimler (Fahrgastfernsehen), Nico Röger (Hannover Concerts) und Jürgen Wache (Hannoversche Volksbank). Foto: foto@fahrgastfernsehen.city

Großer Garten mischt die Karten

„Dem Garten die Ehrfurcht nehmen": Neues Kartenspiel schickt Kinder auf Entdeckungsreise

HANNOVER. Wer ließ die Große Fontäne im Großen Garten errichten? Warum tat diese Person das? Und wie baut man sich zu Hause eine eigene kleine Große Fontäne? Antworten auf diese und andere Fragen liefert „Felicitas & Jakob. Auf Entdeckungsreise", ein neues Kartenspiel über Herrenhausen.

„Dem Garten die Ehrfurcht nehmen" beschreibt es Initiatorin und Koordinatorin Christina Fricke, die für die Vermittlung der Herrenhäuser Gärten an Kinder und Jugendliche zuständig ist. Gemeinsam mit der Naturmentorin Verena Stahnke sammelte sie Ideen in die Karten des Spiels.

ERFOLGREICHES KINDERBUCH ALS BASIS

Der Autor Birk Grüling und die Illustratorin Lucia Zamolo gaben ihnen die endgültige Form. Beide hatten bereits 2024 ein „Felicitas & Jakob"-Kinderbuch veröffentlicht, das inzwischen mit dem Deutschen Gartenbuchpreis ausgezeichnet wurde.

Das letzte Wort aber hatte eine „Kinder-Expert*innen-Kommission" aus einer Kita und vier hannoverschen Grundschulklassen, darunter auch die 19 Kinder der vierten Klasse von Lehrerin Alexandra Canditt an der Wilhelm-Busch-Schule in Ricklingen. Sie präsentieren das Spiel auch bei der offiziellen Vorstellung im Gartentheater, demonstrieren die im Barock übliche Fächersprache und sinnieren anhand der Großen Fontäne, womit Menschen heute ihren Reichtum zeigen: Autos, Geld, Häuser … „Denkt mal drüber nach!"

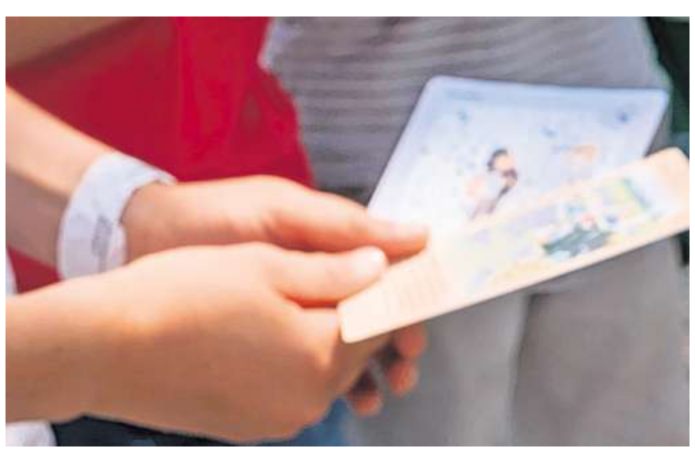

Das Kartenspiel lässt den Garten kindgerecht und sehr spielerisch entdecken. Foto: Betty Einhaus

Anregungen dazu fanden sie in Buch und Spiel. Letzteres enthält 32 Karten, je vier zu acht Stationen im Großen Garten. Neben der Großen Fontäne sind das die Kaskade, Galerie, Königsbusch, Gartentheater, Skulpturen, Parterre und Grotte. Jeweils eine Karte liefert Informationen, eine weitere Denkanstöße, noch eine Ideen, um den Garten mit allen Sinnen zu genießen. Die vierte Karte schließlich liefert Bastel- und Spielvorschläge, um sich zu Hause noch mit dem Gelernten auseinanderzusetzen.

Auch wenn klassische Spielideen wie „Charade" oder „Ich packe meinen Koffer" enthalten sind: Es handelt es sich weniger um ein Gesellschaftsspiel als um eine Einladung, sich den Garten mit Kartenhilfe spielerisch selbst zu erschließen. Der Garten könne, so Direktorin Anke Seegert, „auf den ersten Blick nicht so spannend" erscheinen. „Jetzt lässt er sich erleben", sagt sie. „Schade, dass ich dieses Kinderspiel noch nicht hatte, als unsere Kinder klein waren."

Das „Felicitas & Jakob"-Spiel ist für 9,99 Euro im Shop der Herrenhäuser Gärten erhältlich.

Stadtradeln: 2. Platz für Hannover

HANNOVER. Die Region Hannover festigt beim Wettbewerb Stadtradeln ihren Vizetitel hinter Berlin: 24.808 Teilnehmende (Vorjahr: 23.442) in 1216 Teams (Vorjahr: 1126) waren dabei und haben zusammen rund 4.390.000 Kilometer zurückgelegt (Vorjahr: 4.240.168). Im Gesamtwettbewerb liegt die Region Hannover damit derzeit auf dem zweiten Platz bei den absolut geradelten Kilometern – fast schon traditionell hinter Berlin. Das endgültige Ergebnis des internationalen Wettbewerbs des Klimas-Bündnisses, genau wie das des niedersächsischen Schulwettbewerbs, wird im Oktober feststehen, wenn alle Städte und Gemeinden geradelt sind.

SCHULEN WEIT VORNE

Der Blick auf die Teamwertungen zeigt: Schulen dominieren klar. Ganz vorne liegt erneut das Gymnasium Ricarda Huch Hannover, mit nochmal deutlichem Kilometer und Radelnden Zuwachs im Vergleich zu 2024. Gefolgt diesmal vom erstmals auf dem Treppchen vertretenen Gymnasium Isernhagen und dem Kaiser-Wilhelm- und Ratsgymnasiums Hannover auf Rang 3. Mit Blick auf geleistete Kilometer pro Einwohner*in hat 2025 wie auch in den Vorjahren Wennigsen die mit Abstand aktivsten Fahrenden – und das als kleinste Kommune in der Region Hannover.

Die Ergebnisse aller Teams und Kommunen gibt es unter stadtradeln.de/region-hannover. Die regionsweite Siegerehrung findet am 14. September auf dem Entdeckertag der Region Hannover statt.

Die Fahrrad Challenge „Die Region Radelt!" in der Bike Citizens App läuft noch weiter bis zum 30. September. Mit der Fahrrad-App können BikePoints gesammelt und Gewinne erradelt werden.

➡ bikecitizens.net/en/region-hannover-radelt

jetzt allzeit-hoch
OHNE Termin verkaufen
JUWELIER COHRS
Machen Sie Ihr Gold zu Geld! Bei uns zum Höchstpreis verkaufen.
Gold | Silber | Platin | Zinn
Schmuck | Juwelen | Diamanten |
Silberbesteck | Zahngold (auch mit Zahn)
Bruchgold | Altgold | Münzen |
Barren | Erbschaften | Luxusuhren
2x in Hannover
Juwelier Cohrs Edelmetall GmbH
Bahnhofstr. 3 und Schillerstr. 33
Telefon & WhatsApp 0511/2157937
www.juwelier-cohrs.de
31418701_002624

Wir bauen um !
10.06.25 - 07.07.25
Unsere Kurse:

Feingold	90,50 €/g	Zahngold	56,07 €/g
750 Gold	66,75 €/g	Silber	0,95 €/g
585 Gold	52,07 €/g	Versilbert	30,00 €/kg
333 Gold	29,64 €/g	Zinn	15,00 €/kg

ZIMMERMANN & MARCHEWKA SCHLIESSFACHVERMIETUNG GBR x Goldankauf Bott
Bahnhofstr. 12 • 30159 Hannover
0511/37359069
20931201_002625

SOMMER-COUPON
Bitte ausschneiden oder abfotografieren und vorzeigen!
20%
Rabatt auf Ihren gesamten nächsten Einkauf.
Gültig bis 31.08.25
Ausgenommen sind rezeptpflichtige Arzneimittel, Bücher, Rezepturen und unsere Sonderangebote. Nicht kombinierbar mit anderen Coupons oder Aktionen.
LEINE APOTHEKE
vor Ort:
Leine-Center Laatzen
Hauptbahnhof Hannover
Ernst-August-Galerie Hannover
Misburg · Waldstraße 1
Neu:
Kronsrode · Kattenbrookstrift 163
online: www.LeineApotheke.de
Code „SOMMER".
5949701_002625

LOKAL SHOPPEN ZAHLT SICH AUS!
Gültigkeit: Juni / Juli 2025
-15 % RABATT*
*auf Ihren nächsten Einkauf und bei Vorlage des Coupons, ausgenommen sind rezeptpflichtige Arzneimittel. Zuzahlungen, Rezepturen, Bücher, Gutscheine, Dienstleistungen, Botendienste und unsere Sonderangebote. Code in einer der PINC-Apotheken vorzeigen.
PINC Apotheken
WWW.PINC-APOTHEKEN.DE
ROSEN APOTHEKE
EUROPA-APOTHEKE
SONNEN APOTHEKE
Die Ernst-August-Apotheke by Dr. Trettin
33415501_002624

TRANSPARENT • SERIÖS • SICHER
EPHESUS
est. 1995
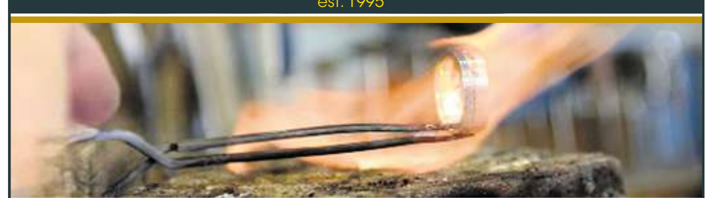
Wo Eleganz auf Goldschmiedekunst trifft
Georgsplatz 3A | 30519 Hannover | 0511-3631177 | www.ephesus.de
3604601_002625

Dr. Mohi deine Apotheke

20%
Gegen Abgabe dieses Coupons erhalten Sie 20% Rabatt auf Ihren gesamten Einkauf!
*Gilt nicht bei bereits reduzierten Artikeln. Nicht kombinierbar mit anderen Rabatten. Ausgenommen sind rezeptpflichtige Arzneimittel, Zuzahlungen und Rezeptanteile.
Gültig bis 11.07.2025
Bitte Coupon ausschneiden und mitbringen.
Apotheke im Marktkauf
Vahrenwalder Straße 140 · 30165 Hannover
Apotheke am Ring
Isernhagener Straße 109 · 30163 Hannover
34119401_002624